E
F
Raglan
M Punktekleid
4= Halsblende
Raglan
G
H
Untertritt
Hintere Mitte
D
Raglan
Raglan
C
Größe 110/ 116
A
Vordere Mitte
Schnittkante rechte Seite
Schnittkante linke Seite
C
B
A
Krauseln auf 25.0mm
Krauseln auf 25.0mm
B
Vordere Mitte /Stoffbruch /Fadenlauf
M Punktekleid
1= Vorderteil
Nahttasche
Größe 110.0/ 116.0

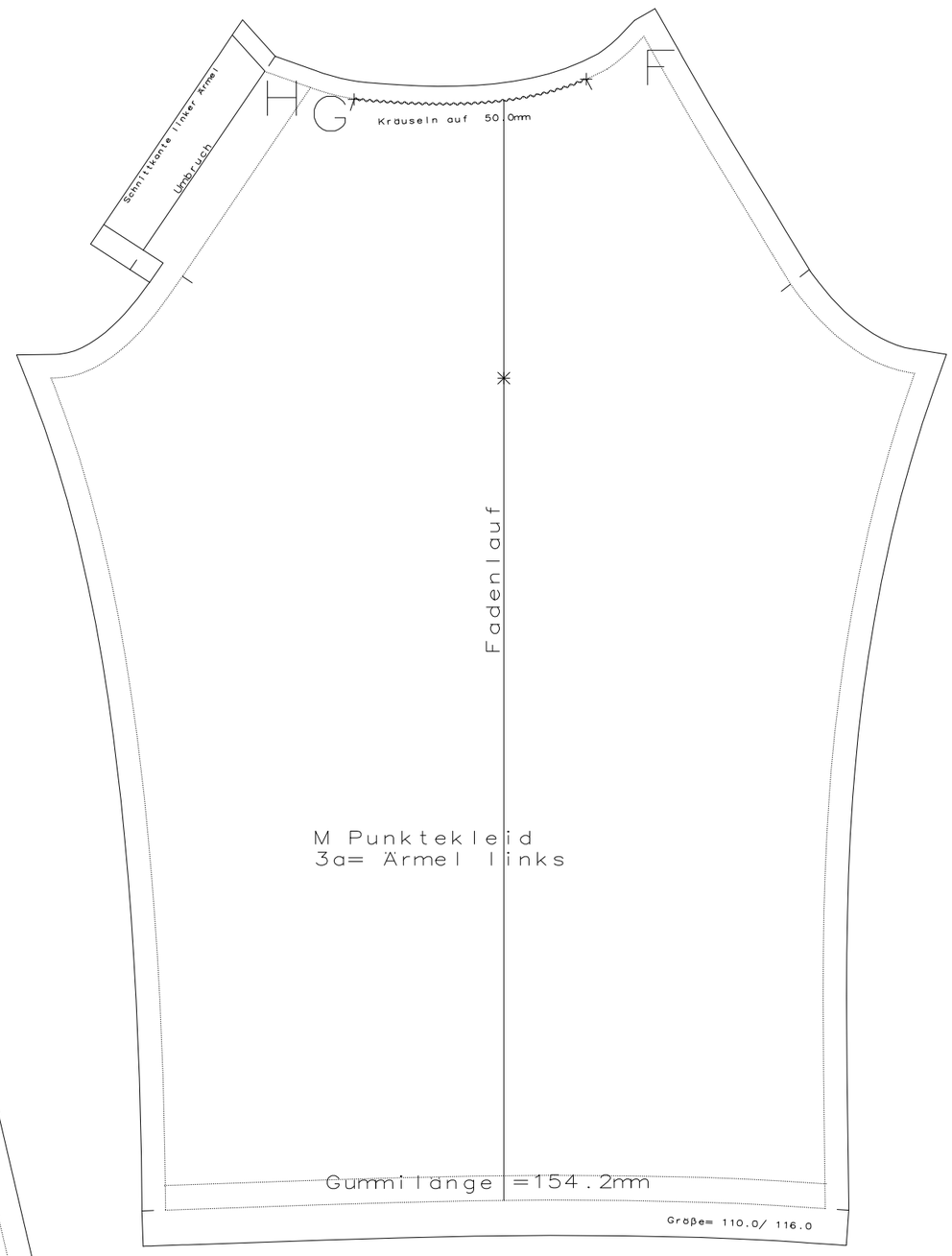
Schnittkante linker Ärmel
Umbruch
H
G
Krauseln auf 50.0mm
F
Fadenlauf
M Punktekleid
3a= Ärmel links
Gummilänge =154.2mm
Größe= 110.0/ 116.0

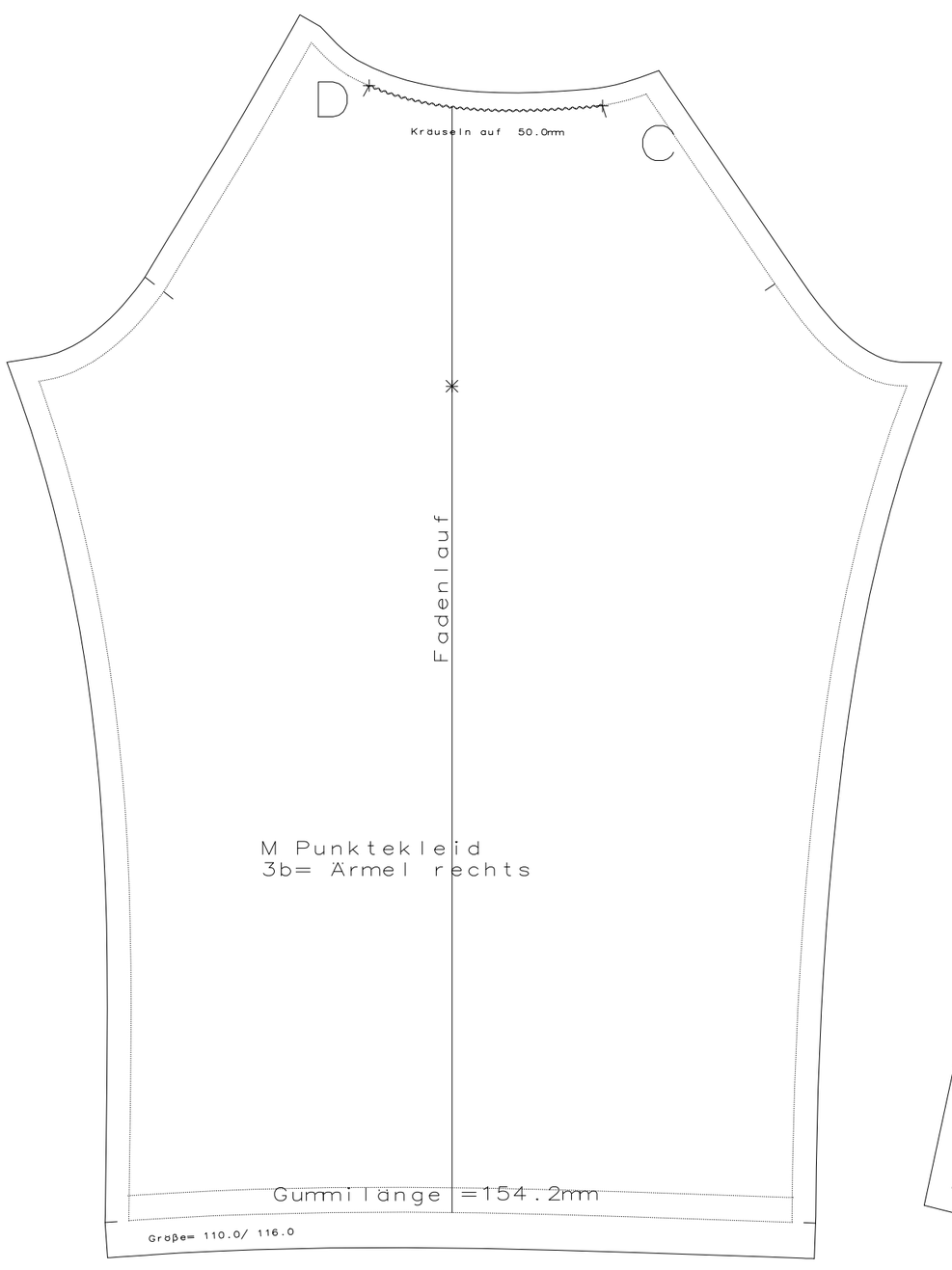
D
Krauseln auf 50.0mm
C
Fadenlauf
M Punktekleid
3b= Ärmel rechts
Gummilänge =154.2mm
Größe= 110.0/ 116.0

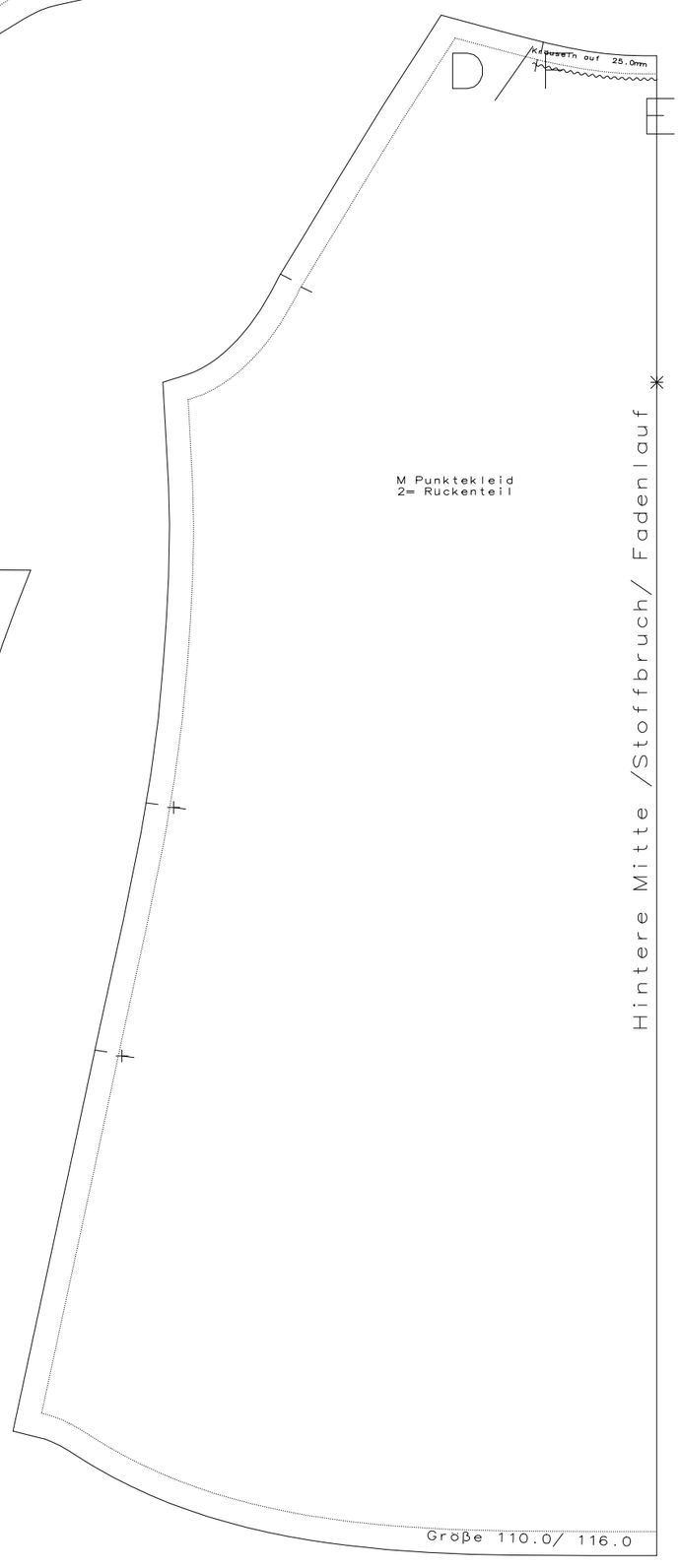
D
Krauseln auf 25.0mm
E
M Punktekleid
2= Rückenteil
Hintere Mitte /Stoffbruch/ Fadenlauf
Größe 110.0/ 116.0